

COUPE YY'  
DETAIL SOLIVE METALLIQUE 1/20

phase:	DCE	n°:
date:	Octobre 2025	
éch:	1/50	

AR08

CES PLANS SONT A TITRE INDICATIF ET NE CONSTITUENT PAS DES  
 PLANS D'EXECUTION. LES COTES ET MISES EN ŒUVRE EXISTANTS  
 SONT A VERIFIER PAR LES ENTREPRISES.

Faîtage  
+14.70  
69.95 NVP

toiture tuile  
pente 35%

R+4  
+11.16  
66.41 NVP

R+3  
+8.52  
63.77 NVP

R+2  
+5.76  
61.01 NVP

R+1  
+2.94  
58.19 NVP

Fibre de bois  
+ finition enduit

Profil d'arrêt  
en alu.

Soubassement  
isolant en liège

RDC  
±0.00  
55.25 NVP

COUPE PROJET BB'

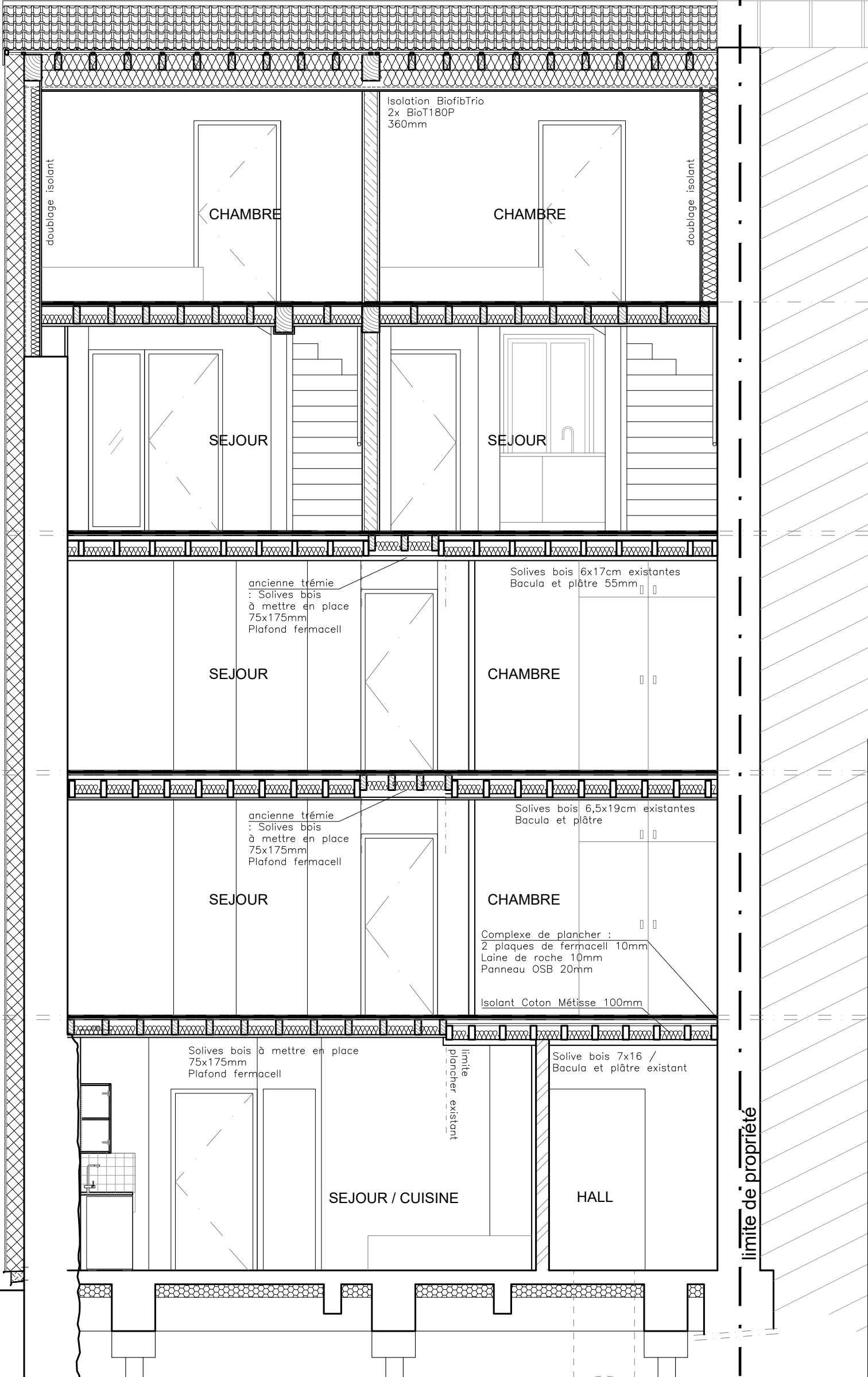

PROJET  
**RENOVATION ET EXTENSION  
D'UNE MAISON DE VILLE**  
10 rue du Docteur Laurent | Paris 13e arr.

Maître d'Ouvrage  
**SNL- Paris**  
Solidarités Nouvelles pour le Logement  
173 avenue Jean Jaures | 75019 Paris

Maîtrise d'Oeuvre  
Architecte, mandataire  
**fair scop d'architecture**  
22, Rue des Tallandiers | 75011 Paris  
T : 01 72 30 30 48  
E : fabrique@fair.archi

Bureau d'études Thermiques  
**P-tréma**  
26, Rue Edouard Vaillant | 93170 Bagnolet  
T : 06 03 19 33 69  
E : contact@ptrema.fr

Bureau d'études Structure  
**SYRFRA**  
Nahed Nadine Badart - Ingénieure senior en structure  
18 Bis Rue Henri Barbusse | 75005 PARIS

Bureau de contrôle  
**Alpes Contrôles Marne la Vallée**  
40 avenue de Lingenfeld | 77200 TORCY  
T : 01 81 16 56 28  
E : marnelavallee@alpes-contrôles.fr

Coordination SPS  
**Alpes Contrôles**  
15 Rue du Vieux Pont | 92000 Nanterre  
T : 01 46 49 10 46

phase:  
**DCE**  
Dossier de consultation des entreprises  
titre:

revision	date	description

phase:	DCE	n°:
date:	Octobre 2025	
éch:	1/50	<b>AR09</b>

CES PLANS SONT A TITRE INDICATIF ET NE CONSTITUENT PAS DES  
PLANS D'EXECUTION. LES COTES ET MISES EN OEUVRE EXISTANTS  
SONT A VERIFIER PAR LES ENTREPRISES.



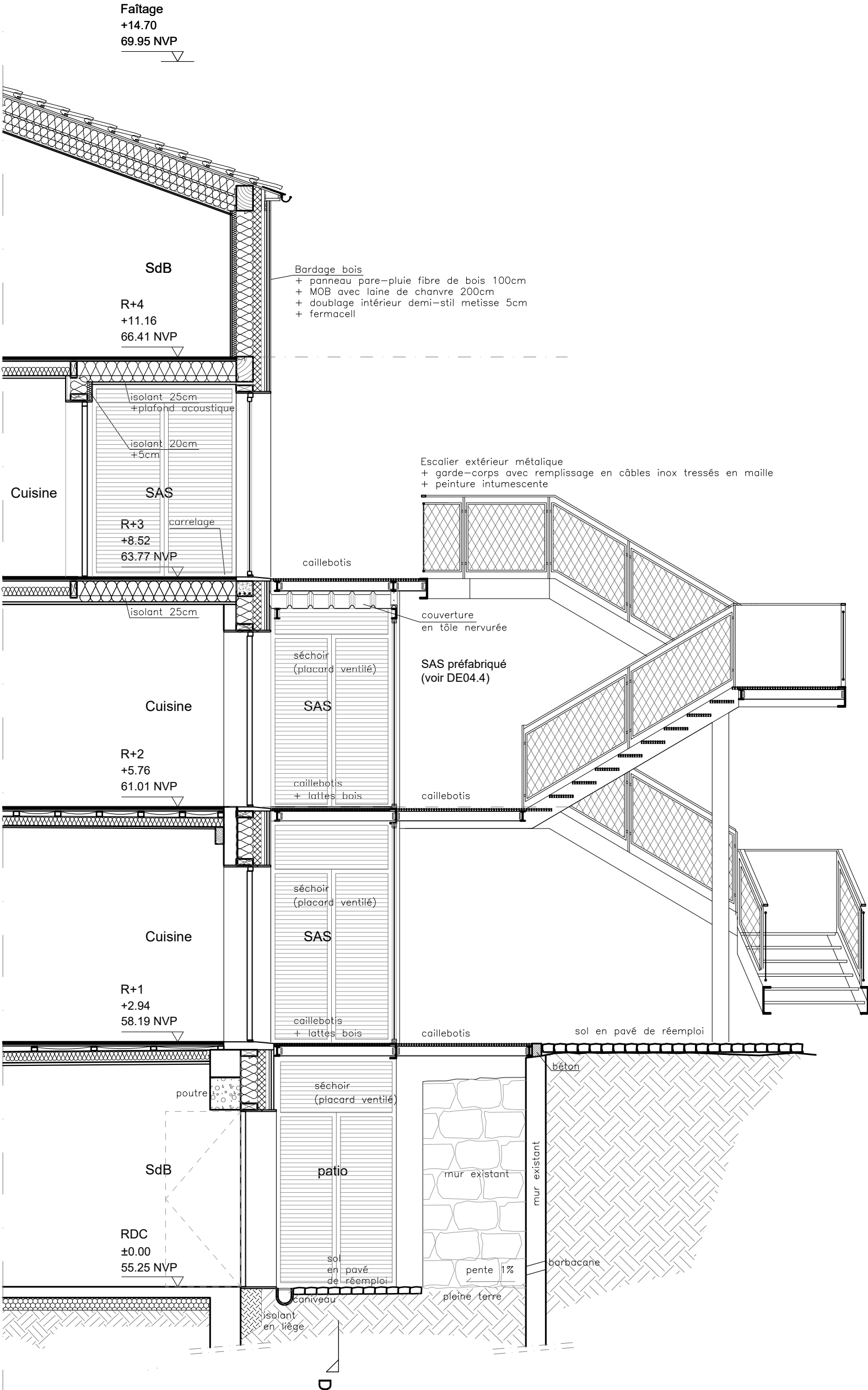

PROJET  
**RENOVATION ET EXTENSION  
D'UNE MAISON DE VILLE**  
10 rue du Docteur Laurent | Paris 13e arr.

Maître d'Ouvrage  
**SNL- Paris**  
Solidarités Nouvelles pour le Logement  
173 avenue Jean Jaures | 75019 Paris

Maîtrise d'Oeuvre  
Architecte, mandataire  
**fair scop d'architecture**  
22, Rue des Tallandiers | 75011 Paris  
T : 01 72 80 80 48  
E : fabrique@fair.archi

Bureau d'études Thermiques  
**P-tréma**  
26, Rue Edouard Vaillant | 93170 Bagnolet  
T : 06 03 19 33 69  
E : contact@ptrema.fr

Bureau d'études Structure  
**SYRFRA**  
Nahed Nadine Badart - Ingénieure senior en structure  
18 Bis Rue Henri Barbusse | 75005 PARIS

Bureau de contrôle  
**Alpes Contrôles Marne la Vallée**  
40 avenue de Lingenfeld | 77200 TORCY  
T : 01 81 16 56 28  
E : marnelavallee@alpes-contrôles.fr

Coordination SPS  
**Alpes Contrôles**  
15 Rue du Vieux Pont | 92000 Nanterre  
T : 01 46 49 10 46

phase:  
**DCE** Dossier de consultation des entreprises  
titre:

**COUPE CC'**

revision	date	description

phase:	DCE	n°: <b>AR10</b>
date:	Octobre 2025	
éch:	1/50	

CES PLANS SONT A TITRE INDICATIF ET NE CONSTITUENT PAS DES  
PLANS D'EXECUTION. LES COTES ET MISES EN OEUVRE EXISTANTS  
SONT A VERIFIER PAR LES ENTREPRISES.

R+3  
+8.52  
63.77 NVP

toiture en tôle nervurée  
pente 6%

SAS préfabriqué  
(voir DE04.4)

R+2  
+5.76  
61.01 NVP

R+1  
+2.94  
58.19 NVP

RDC  
±0.00  
55.25 NVP

COUPE DD'

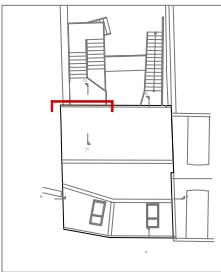

PROJET  
**RENOVATION ET EXTENSION  
D'UNE MAISON DE VILLE**  
10 rue du Docteur Laurent | Paris 13e arr.

Maître d'Ouvrage  
**SNL- Paris**  
Solidarités Nouvelles pour le Logement  
173 avenue Jean Jaures | 75019 Paris

Maîtrise d'Oeuvre  
Architecte, mandataire  
**fair scop d'architecture**  
22, Rue des Tailandiers | 75011 Paris  
T : 01 72 60 80 48  
E : fabrique@fair.archi

Bureau d'études Thermiques  
**P-tréma**  
26, Rue Edouard Vaillant | 93170 Bagnolet  
T : 06 03 19 33 69  
E : contact@ptrema.fr

Bureau d'études Structure  
**SYRFRA**  
Nahed Nadine Badart - Ingénieure senior en structure  
18 Bis Rue Henri Barbusse | 75005 PARIS

Bureau de contrôle  
**Alpes Contrôles Marne la Vallée**  
40 avenue de Lingenfeld | 77200 TORCY  
T : 01 81 16 56 28  
E : marnelavallee@alpes-contrôles.fr

Coordination SPS  
**Alpes Contrôles**  
15 Rue du Vieux Pont | 92000 Nanterre  
T : 01 46 49 10 46

phase:  
**DCE** Dossier de consultation des entreprises  
titre:

COUPE DD'

revision	date	description

phase:	DCE	n°:  <b>AR11</b>
date:	Octobre 2025	
éch:	1/50	

CES PLANS SONT A TITRE INDICATIF ET NE CONSTITUENT PAS DES  
PLANS D'EXECUTION. LES COTÉS ET MISES EN OEUVRE EXISTANTS  
SONT A VERIFIER PAR LES ENTREPRISES.